VAMPI KOMIX MAGAZIN

39,50

I. ÉVF.
2. SZÁM

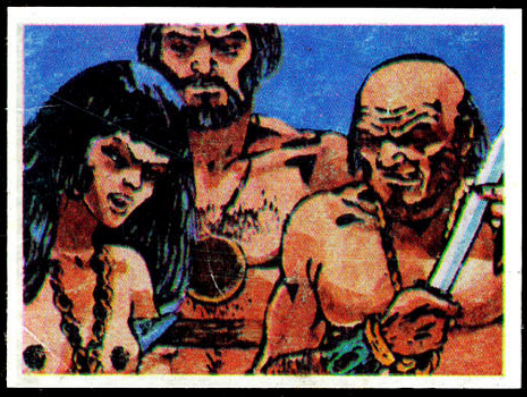

ANYHIA AZ AMAZON
A bátorság próbája

POKOLTANYA
Intézzük el az öreget

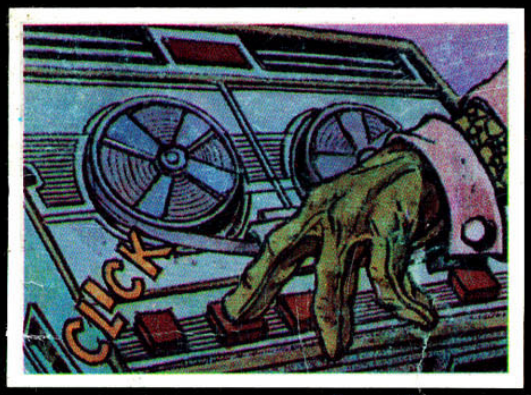

A FEKETE SZIVÁRVÁNY
Már nincs oxigén

Na végre!!
MEGVAN
HÍRNÖK KIADÓ

KEDVES OLVASÓNK!

Detektívhistóriák, horror, science fiction és fantasy, lovagtörténetek és szerelmi kalandok, boszorkányság és szex, elég belenézni egy képregényeket kiadó nyugati vállalat katalógusába s a magyar olvasó elámul, hiszen olyasmivel találkozik, ami nálunk jóformán teljesen ismeretlen: a felnőtt olvasóknak szóló képregénnyel. Nálunk a képregény, eredeti nevén comics, vagy ahogy tréfásan mi is nevezzük: komix, elutasított műfaj volt, lapkiadásunk és könyvkiadásunk csak a gyerekeknek szóló meséket ismerte és jelentette meg, elborzadva fordult el a tizennyolc éven felüli képekben elbeszélt történetektől.
Pedig, századunk ötvenes éveitől kezdődően, ez a különös jelenség egyre izgalmasabbá, egyre érdekesebbé vált, kitűnő művészek keze nyomán új stílus alakult ki, s ahogy a film modernizálódott, úgy újult meg a komix is. A rajzolók képzelete meglódult, a jövő fantasztikus világát éppen úgy papírra bűvölték, mint a múltat, az idegen bolygók furcsa lényeit éppen úgy, mint a keményöklű detektíveket, a barbár Conant, éppen úgy, mint a jókedvű gall Asterixet. De ott van az úgynevezett „underground" komix is, dühösen politizáló fiatalok, kedvence, vagy a kispéldányszámú, méregdrága album, díszkiadás a gyűjtőknek. A képregény hihetetlenül kiszélesedett, témában, stílusban, tartalomban, művészi és olcsó kivitelben. Mi is a vonzó ezekben a füzetekben? Elsősorban talán az, hogy örömet adnak a szemnek. Színesek, mozgalmasak, távoli világokat tárnak elénk, vonzó hősökkel ismertetnek meg, a cselekmény gyors, már-már vágtázó tempóját kínálják. A képregény gyorsabb cselekményű, mint a film, fordulatosabb a videoklippnél is. Korunk izgalmait, formáit, ötleteit találjuk meg benne. Mindezzel a magyar olvasó eddig nem találkozott. Nem ismeri Tanguy, Harriet, Vixit, Laiyna, a Rozsdamentes, a Farkas, He-Pao és a többi, félelem nélküli hős kalandjait, nem ismeri a modern komix színes, gazdag, lenyűgöző világát. Reméljük, hogy találkozni fog velük, reméljük, hogy örömét leli bennük.

A kiadó és a szerkesztőség

VAMPI KOMIX MAGAZIN

1989. június
I. évf. 2. szám

Felelős szerkesztő:
D. Németh István
Szerkesztőség és kiadó:
Hírnök Kiadó
1146 Olof Palme sétány 1.
Tel.: 229-028/26-os mellék
Felelős kiadó:
Hírnök Marketing Szolgáltató
Tanácsadó Kisszövetkezet elnöke
Terjeszti a Magyar Posta
Előfizethető bármely hírlapkézbesítő postahivatalnál, a hírlapkézbesítőknél, a Posta hírlapüzleteiben és a Hírlapelőfizetési és Lapellátási Irodánál (HELIR), Budapest XIII., Lehel u. 10/a. 1900, közvetlenül vagy postautalványon, valamint átutalással a HELIR 215—96162 pénzforgalmi jelzőszámra. Előfizetési díj
fél évre 234 Ft, egy évre 468 Ft.
Egyes szám ára: 39,50 Ft.
Készült a Somogy Megyei Nyomdaipari Vállalat kaposvári nyomdájában — 192145
Felelős vezető: Mike Ferenc igazgató
ISSN 0864—8425

ANYHIA AZ AMAZON

ANYHIA, LÁNYOM! ENGEM KERESEL?

AETERNA... RÉGEN, TIZENHAT ÉVVEL EZELŐTT LÁTTAM UTÓLJÁRA...

APÁM, ÉN ÉS A BARÁTNŐIM AETERNÁRÓL SZERETNÉNK HALLANI.

MEGINT?

ÉS AETERNÁBÓL KIÜZTÜK A HÁBORÚT, A GYŰLÖLETET ÉS A FEGYVEREKET, ÉS AZ EMBEREK DICSŐÍTHETTÉK ZSOSS ISTENT.
DE EZ AZ ÚT AETERNÁNAK IS GÖRÖNGYÖS, MERT ÁTLAN ÉS A TERMÉSZET AKADÁLYOKAT GÖRDÍT ELÉBE MINDUNTALAN...

DE TE NEM AZÉRT JÖTTÉL IDE, HOGY AETERNÁRÓL BESZÉLJEK NEKED... HOLNAP KEZDŐDIK A BÁTORSÁG PRÓBÁD...
ÚGY VAN, APA...

MEGERŐSÍTÉST, BÁTORÍTÁST VÁRSZ, DE NEKED ERRE NINCS SZÜKSÉGED: ANYHIA, TE OLYAN VAGY, MINT AZ ANYÁD.

KIÁLLOD A PRÓBÁT, MERT AZ AKARATOD MINDEN VESZÉLYT LEGYŐZ!

TIZENHARMADIK ÉLETÉVED BETÖLTÉSEKOR A HAGYOMÁNY SZERINT BÁTORSÁG PRÓBÁNAK VETÜNK ALÁ: HÉT NAPIG KELL AZ ERDŐBEN ÉLNED, MINDEN SEGÍTSÉG NÉLKÜL!

MOST MÁR BESZÉLHETSZ VELE.
NE AGGÓDJ, APA, EGY AMAZON MINDIG FELTALÁLJA MAGÁT.
EGY KÉS, AZ ESZEM, ÉS AZ ÜGYESSÉGEM, HOGY LEGYŐZZEM AZ ŐSERDŐT, ÉS EGY HÉT MÚLVA VISSZATÉRHETEK.
NEM SOK, DE SIKERÜLNIE KELL!

NYOMOK! A BÁTORSÁG PRÓBÁNAK SOKKAL ELŐBB NÉZEK ELÉBE, MINT GONDOLTAM VOLNA!

A NYOMOK MÉG FRISSEK... NEM LESZ NEHÉZ KÖVETNI!

ÚGY ÉRZEM, ITT VAN, ÉS RÁM VÁR!
ENGEM FIGYEL... A SZEME RAJTAM VAN!

ELVESZ-
TEM!
ELVESZ-
TEM!

OOOH!

BE KELL GYÓGYÍTANOM A SEBEIMET, ÉS GYORSAN LENYÚZNI A TETEMET, MIELŐTT MÉG VALAMELYIK RAGADOZÓ MEGÉRZI A VÉR SZAGÁT!

AZ ELSŐK MÁR ITT VANNAK... SIETNEM KELL!

EGY ÁLLATBŐR AZ ÉJSZAKAI HIDEG ELLEN ÉS HÁROM NAPRA VALÓ FÜSTÖLT HÚS, HM, KEZDETNEK NEM IS ROSSZ!

HAJNALODIK. LÁSSUNK MUNKÁHOZ!

EZEKBŐL A NÁDAKBÓL ÉS AZ ÁLLATBÉLBŐL JÓ ÍJAT ÉS NYILAKAT KÉSZÍTHETEK.

VAN VALAMI, AMI ELIJESZTI AZ ÁLLATOKAT, DE NEM ÉN, MERT MÓST SZÉLÁRNYÉKBAN VAGYOK!
TALÁN VALAMI RAGADOZÓ... A PRÓBA IDEJE ALATT SENKI, SEM RABSZOLGA, SEM AMAZON NEM KÓSZÁLHAT AZ ERDŐBEN... LEGJOBB LESZ, HA UTÁNANÉZEK...
RABSZOLGÁK! MEGSZÖKTEK!
AZ EGYIKÜK AZ APÁM!

AZ APÁM MEGSZÖKÖTT A BÁTORSÁGI PRÓBÁM ALATT, NEM BÍROM ELHINNI!

OOOH!

ANYHIA, JÓL VAGY?

APA, TE IS RAB VAGY? AMIKOR VELÜK LÁTTALAK, ÚGY ÉREZTEM, ELÁRULTÁL!

ELÉG AZ ÉRZELGŐSSÉGBŐL! ELŐBB IO ÉS ÉN EL AKARUNK MENNI INNEN! ÉS TI SEGÍTETEK NEKÜNK!

EGYEDÜL ÉN ISMEREM AZ UTAT, AMELYIK KIVEZET A VÖLGYBŐL, DE NEHOGY AZT GONDOLJÁTOK, HOGY SEGÍTENI FOGOK!
TIZENÖT ÉVE VÁROK AZ ALKALOMRA, HOGY ÁTVÁGHASSAM EGY AMAZON TORKÁT! HADD TEGYEM MEG!
ANYHIA, SEMMIT SEM ÉRSZ EL AZZAL, HA MOST MEGHALSZ! AZ Ő SZABADSÁGUK A TIÉDÉRT CSERÉBE... SZERINTEM MÉLTÁNYOS!
TE EZT NEM ÉRTED! AZ AMAZONOK EREJE ÉPPEN A TITOKZATOSSÁGUKBAN VAN. HA EZEK MEGSZŰNNEK, NÉPEM JÖVŐJE VESZÉLYBE KERÜL!

SENKI NEM MONDTA, HOGY KIJUTNAK, HISZEN ANYNYI VESZÉLY LESELKEDIK ÚT KÖZBEN... PRÓBÁLD MEG, JÓ?

RENDBEN, VEZETLEK BENNETEKET... DE NEM BIZTOS, HOGY ODA IS ÉRÜNK!

EZ AZ, AMIT MI FÜSIVATAGNAK NEVEZÜNK. TELJESEN KÖRBEVESZI A TERÜLETÜNKET, ÉS HA VALAKI VEZETŐ NÉLKÜL VÁG NEKI, ELTÉVEDHET, ÉS AZ ÉLETÉT KOCKÁZTATJA.

folytatása következik

POKOLTANYA

GUANÓNAK HÍVTÁK, A NEVET NEM OK NÉLKÜL KAPTA... CSAVARGÓ VOLT ÉS TOLVAJ, DE TAVALY ÓTA, ODAÁT AZ ÁLLAMOKBAN, MÁR GYILKOSSÁGÉRT KÖRÖZTÉK...

MIRE AZONBAN TÁRSAIVAL LONDONBA ÉRKEZETT, LEMONDTAK MÁR RÓLA. GUANO ANNYIRA BIZTOS VOLT A DOLGÁBAN, HOGY ÚJABB GAZTETTEKRE KÉSZÜLT!

EGY ÚTMENTI KÁVÉZÓ TERASZÁN ÜLVE NYOMBAN ÖSSZEAKASZKODIK A HELYI HATÓSÁGOKKAL.

EZT NÉZZÉTEK, LÁNYOK! A ZSARUKNAK ERREFELÉ CSÚCSOS A FEJÜK!

HÉ, BIZTOS ÚR! MI AZ A FEJÉN? KÖPÖCSÉSZE?

EL SE HISZEM! ELSÉTÁLT MELLETTÜNK!

JÖJJÖN VISSZA! SEGÍTSEN! MEGÖL MINKET EZ A KOSZT!

A RENDŐR TOVÁBBMENT, RÁJUK SE NÉZETT. A LÁNYOK EGY DARABIG NEVETGÉLTEK MÉG, A LÁTSZÓLAG BÁTOR GUANO AZONBAN NAGY TITOKBAN MEGKÖNNYEBBÜLTEN SÓHAJTOTT.

ESTE A TÁRSASÁG BETÖRT EGY LAKATLAN, ÖREG HÁZBA, HOGY OTT ÉJSZAKÁZZON.

KAPASZKODJ, ALICE! FIGYELJ, NEM JÖN-E ZSARU, RUTHIE!

MOST MENJETEK, LÁNYOK!

NÉZZÜK, AKAD-E VALAMI, AMIBŐL VACKOT CSINÁLHATUNK!

A HÁZ, MINDANNYIUK MEGLEPETÉSÉRE, GAZDAGON BE VAN RENDEZVE!

AHA! VALAMI GAZDAG BOLOND CÓKMÓKJAI!

MENNYIT KAPHATNÁNK EZÉRT A CUCCÉRT, GUANO?

JOBB, HA KÖRÜLNÉZÜNK! HA ENNYI ITT AZ ÉRTÉK, KELL LENNIE EGY EGY GONDNOKNAK... EGY ÖRNEK!

ÓVATOSAN HALADTAK, ELÁMULTAK AZ ÖREG HÁZ NAGYSÁGÁN.
HA VAN GONDNOK, HÁT NEM NAGYON TESZ KI MAGÁÉRT...
AZT HISZEM, NEM LESZ BAJ.

GUANO NYOMBAN RÁDÖBBEN, KORÁN ÖRÜLT...!
HELLO! SEMMI BAJ! CSAK JÖJJENEK!
PSSZT! LÁTOM...
GUANO!

RAJTAKAPOTT, FŐNÖK! ÉS MOST? HÍVJA A ZSARUKAT?
HÍVJA A ZSARUKAT?

A GONDNOK KORÁT MEGHAZUDTOLÓ FÜRGESÉGGEL UGROTT TALPRA. FEKETE SZEMÉBEN SÁRGA FÉNY IZZOTT.
DEHOGY, DEHOGY! ÖRÖMMEL LÁTOM MINDANNYIUKAT!

A LÁNYOK ZAVARTAN, IJEDTEN ÁLLTAK. GUANO, A GONDNOK INVITÁLÁSÁRA, A SZOBÁBA TERELTE ŐKET.
GAZDÁM UTASÍTÁSA, HOGY MINDEN LÁTOGATÓT FOGADJAK. ÖNÖK SZÍVESEN LÁTOTT VENDÉGEK ITT!
PARANCSOLJANAK! NYOMBAN SZERVÍROZOM A VACSORÁT!
A HÍRES ANGOL VENDÉGSZERETET, MI? OKÉ, HOZHATJA A KAJÁT!

GUANO... SZERINTEM EZ A PASAS BOLOND! MI VAN, HA MEGMÉRGEZ MINKET?
NYUGI, JOY! MINDEN ANGOL CSELÉD BOLOND EGY KICSIT!
VALAMI AZT SÚGJA, NEM LESZ BAJ!

MEGÉRKEZETT A VACSORA, GUANOÉK NÉMÁN ETTEK. EKKOR A GONDNOK MEGDÖBBENTŐT KÉRDEZETT...

NOS... KI FOG BESZÉLNI A GYILKOSSÁGRÓL?

A GYILKOSSÁGRÓL? MIFÉLE GYILKOSSÁGRÓL?

NEM TUDUNK SEMMIFÉLE GYILKOSSÁGRÓL!

DEHOGYISNEM TUDNAK, MR. GUANO! MAGA MEGÖLTE AZ EGYIK BARÁTNŐJE ÚJSZÜLÖTT KISLÁNYÁT, MIKOR AZ ANYJA AZZAL FENYEGETTE, ELHAGYJA!

A PÓLYÁBAN FOJTOTTA MEG, HA NEM CSALÓDOM!

NEM IGAZ! CSAK RÁMKENIK!

FÉLREÉRT, URAM! CSODÁLOM KÖNYÖRTELENSÉGÉT! GAZDÁMNAK IS KEDVÉRE VALÓ AZ EFFÉLE GAZTETT!

MAGUK ANGOLOK AZTÁN TUDJÁK, MIRŐL ILLIK TÁRSALOGNI!

KÉT ÓRA ÉS NÉGY ÜVEG PEZSGŐ UTÁN...!

MONDD, FŐNÖK... MIKOR TALÁLKOZHATUNK A TE... GAZDÁDDAL?

HAMAROSAN, MR. GUANO! HAMAROSAN!

ERRE, MR. GUANO! A HÁLÓSZOBA ODAFENT VAN!

AZ ELÁZOTT TÁRSASÁG FELKAPASZKODIK A LÉPCSŐKÖN...

SIESSENEK, KÉREM, MR. GUANO!

NYUGI, FŐNÖK! MEGTESSZÜK, AMIT MEGTEHETÜNK...

ÍME, GAZDÁM SAJÁT HÁLÓSZOBÁJA! HA NINCS IDEHAZA, A VENDÉGEKET MINDIG ITT HELYEZZÜK EL.

FRANKÓ KÉGLI! EGY IDEIG ITT MARADUNK!

REMEK! HAHA! REMEK!

JÓ ÉJSZAKÁT! SZÉP ÁLMOKAT, FIATAL BARÁTAIM! HAHAHAHAHAHA!

MIHELYT A GONDNOK TÁVOZIK, GUANOÉK AZ ÁGYRA VETIK MAGUKAT!
INTÉZZÜK EL AZ ÖREGET, ÉS PAKOLJUK KI A KÉGLIT. MIT SZÓLSZ, GUANO?
MIT GONDOLSZ, HONNÉT TUDOTT ENYNYI MINDENT A GYILKOSSÁGRÓL?

EGY PERCRE SE BÍRJÁTOK BEFOGNI A SZÁTOKAT? MAJD HOLNAP TÖPRENGÜNK!
...MOST PEDIG...

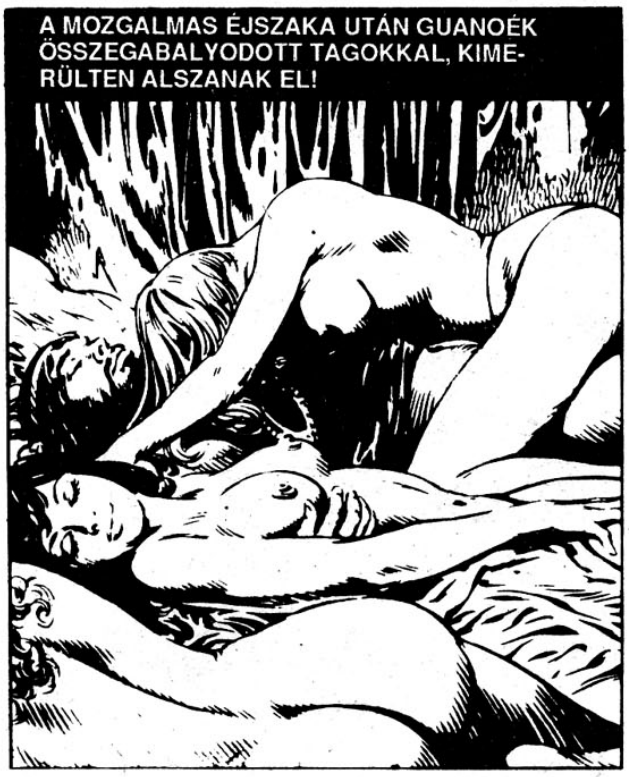
A MOZGALMAS ÉJSZAKA UTÁN GUANOÉK ÖSSZEGABALYODOTT TAGOKKAL, KIMERÜLTEN ALSZANAK EL!

NYUGALMUKAT AZONBAN VALAMI MEGZAVARJA! KINYÍLIK AZ AJTÓ!

RÉSÉBEN GONOSZ POFA TŰNIK FEL. PUDVÁS AGYARAI KÖZT HABFOSZLÁNY REZEG . . . !

DÜNNYÖGVE, GAJACSOS LÁBÁT HÚZVA INDUL NEKI . . . MEGFONTOLJA, MIT TEGYEN!

AZUTÁN... MEGSZÓLAL!
ÉBREDJ, TE LÁNY! AZT AKAROM, HOGY LÁSS!
URAMISTEN! GUANO! SEGÍTS!

GUANO LÁTTA, HOGY A JÖVEVÉNY EGYENEST RÁMERED. MEGRÉMÜLT TŐLE. DE NEM HAGYHATTA, HOGY EZT A LÁNYOK IS ÉSZREVEGYÉK!
A FRANCBA VELED, TE UNDORMÁNY! MIT IJESZTEGETED A CSAJOKAT?
IDEJE, HOGY VALAKI TISZTESSÉGRE TANÍTSON! ÉN LESZEK AZ!

TE SZERENCSÉTLEN BAROM! AZT HISZED, TUDOD MI A GONOSZSÁG?

AUUUH!
WHUMP!

GUANO AZONNAL MEGHALT. A FALNAK ZUHANVA KITÖRT A NYAKA!

A LÁNYOK MAGUKRA MARADTAK AZ ISZONYÚ DÉMONNAL!
URAMISTEN! GUANO!
MEGHALT!

A SZÖRNYETEG KÖNYÖRTELENÜL, VADUL RONT NEKIK, HÖRÖGVE, NYÁLADZVA SORRA MEGERŐSZAKOLJA ŐKET: NEM MENEKÜLHETNEK!

ÉS MIUTÁN A RÉM KIELÉGÜLT, MEGÖLTE VALAMENNYIŰKET, AZUTÁN VISSZABICEG A HOMÁLYBA, AHONNÉT ELŐKERÜLT!

A HAJNAL ELSŐ FÉNYÉNÉL EGY ARRA HALADÓ RENDŐR FELFEDEZI A BETÖRT ABLAKOT!
AJAJ! AZ ÖREG HÁZBA BETÖRTEK!

ODABENT SZÖRNYŰ LÁTVÁNY FOGADJA A TISZTEST!
AZ ÖRDÖGBE! MICSODA MÉSZÁRSZÉK!

NAPOKKAL KÉSŐBB A KAPITÁNYSÁGON...
AZ AMERIKAIAK AZONOSÍTOTTÁK AZ ÁLDOZATOKAT. A FÉRFI NEVE BENJAMIN FIELDS, CSŰFNEVE GUANO. GYILKOSSÁGÉRT KÖRÖZTÉK!
A BARÁTNŐIT SZÁMOS MÁS BŰNTETTEL VÁDOLTÁK. SZÖKEVÉNYEK VOLTAK MIND!

FURCSA GUANO ÉS BARÁTNŐI EGY ÉVEN ÁT SIKERESEN BÚJKÁLTAK...
... ÉS MOST BRUTÁLISAN MEGGYILKOLTÁK ŐKET! MÉGHOZZÁ LONDON LEGBÉKÉSEBB RÉSZÉN. ÉS A TETTESNEK SEMMI NYOMA!

A LEGBÉKÉSEBB RÉSZEN, MATTHEWS? KÉTLEM! ABBAN A HÁZBAN AZ ELMÚLT ÖTVEN ÉV ALATT HARMINC NŐI HOLTTESTET TALÁLTAK!
ÉS FOGALMUNK SINCS, KI A GYILKOS!
MINTHA MAGA AZ ÖRDÖG GARÁZDÁLKODNA ODABENT...
VÉGE

OH, BABY... EZ AZTÁN REMEK! CSAK TE ÉS ÉN, MEG A TERMÉSZET!

A GYEREKEK JÓL ELVANNAK A NAGYSZÜLŐKNÉL! EZ A MÁSODIK NÁSZUTUNK!

GEORGE, NE ITT! MI LESZ, HA MEGLÁT VALAKI?
KI LÁTNA MEG? NEM LAKIK ITT SENKI...

EZ A HEGYVIDÉK TELJESEN ELHAGYATOTT, ÉS...

BA-BDOOM!

A VÁROSIAK MIND EGYFORMÁK, KICSIM! PERVERZ NYOMORULT VALAMENNYI!

AGGGHHHHHHH!

A ZSIGERGÖDÖR

SERIFF! MEGTÖRTÉNT MÉGINT! ELHAGYOTT SÁTRAT TALÁLTUNK A PONUS RIDGE MELLETT!

MÉG EGY KOCSIT. A VÉN BODKINS ASSZONTA MÁR VAGY EGY HÉTE PARKOL UGYANOTT!
ÉSZERINT ELTŰNT EGY ÚJABB VADÁSZTÁRSASÁG!
EZEK NEM VADÁSZOK VOLTAK, SERIFF! TÁBOROZÓK! EGY PASAS MEG A FELESÉGE.

SZERVEZZEK KUTATÓ-CSOPORTOT?
HIÁBA, POSSUM! ÁTKUTATTUK MÁR A HEGYVIDÉKET A TÖBBIEK UTÁN, ÉS MIT TALÁLTUNK? SEMMIT!

NYOLC EMBER, SERIFF! NYOLCAN TŰNTEK EL, AKÁR TAVALY!
ÉS CSAK A NYAVALYA TUDJA, HÁNYAN, MIELŐTT MI IDEKERÜLTÜNK!

ODAFENT EGY MÁNIÁKUS GYILKOS BÚJKÁL!

NEM IS T'OM, SERIFF... ÖZVEGY HOSKINSNÉ JÁRT ITT MA REGGEL. ESKÜDÖZÖTT, HOGY EGY SZÖRNYETEG TÁMADTA MEG!
HOLTRA RÉMÜLT SZEGÉNY ASSZONY! AZ AZ IZÉ MOLESZTÁLNI PRÓBÁLTA! TALÁN MEG IS ÖLTE VOLNA, HA EL NEM ZAVARJA!

SZÖRNYETEG? ÉS PONT AZT A VÉN CSONTOT SZÚRTA KI? TE BEDŐLSZ ENNEK, POSSUM?
HÁT, IZÉ...
EGY MÁNIÁKUST KERESÜNK, KÖLÖK! ÉS MEG KELL TALÁLNUNK!

MMMMMMMMM! REMEK KOSZT LESZ BELŐLÜK! EZZEL A KETTŐVEL EGYÜTT MÁN KIHÚZZUK TAVASZIG!

HÉ, MI A BAJ, KICSIM? IJEDTNÉK LÁTSZOL! CSAK NEM ATTÓ A SZÖRNYETEGTŐ FÉLSZ, AMIRŐ ÖZVEGY HOSKINSNÉ BESZÉLT?

UGYAN MÁN! SZÖRNYETEG NINCSEN... AZ A SZENILIS VÉNASSZONY TALÁLTA KI!
NEM JÁRT ERRE SZÖRNYETEG, MIÓTA...

MIÓTA AZ A LÉNY, AMELYIK A ZSIGERGÖDÖRBŐL GYÜTT ELŐ, ELTŰNT! ANNAK MÉG EGY ÉVE MÁ'...

DE MÉG ÁS SE VOLT IGAZI SZÖRNYETEG! CSAK VALAMI DAGANAT, EGY PARAZITA, AMI NEM AKART MEGDÖGÖLNI... TESTET CSINÁLT MAGÁNAK A KIDOBOTT BELEKBŐL, AZT ODÉBBÁLLT!

NEM MENT EL, OREM! ENGEM IS MEGTÁMADOTT!
CSAK A TESTED MELEGÉRE VÁGYOTT. ELTŰNT MÁN, KICSIM! ELZAVARTAM! ÉS HA NEM AKARJA, HOGY MEGIN JÓL MEGRUGDALJAM, HÁT MESSZE ELKERÜL MINKET!

AZÉR... NEM ÁRTANA KIPUCOLNI EZT A GÖDRÖT!
HÁTHA TÉNYLEG ITT KÓBOROL AZ AZ IZÉ, HÁTHA AZT VÁRJA, HOGY TÁRSASÁGA AKADJON!

BIZTOS, HOGY JÓ ÖTLET KIMERÉSZKEDNI IDE, SERIFF? KÖNNYEN RAJTAVESZTHETÜNK!

CSAK ÍGY JUTHATUNK A TETTES NYOMÁRA, POSSUM!
INDULJUNK KÉTFELÉ! HA BÁRMELYIKÜNK KIÁLT, A MÁSIK A SEGÍTSÉGÉRE JÖHET!

MEGIN VADÁSZNI MÉSZ, OREM BÁCSI? ELÉG HÚST SZEREZTÜNK MÁR TÉLIRE!

MA NEM VADÁSZOK, KICSIM! CSAK TÁVOLTARTOM INNÉT A VÁROSI NÉPEKET! ÉS HA KÖZBE AZZAL A MICSODÁVAL IS ÖSSZEAKADOK, ANNÁL JOBB!

HA TÉNYLEG ERRE KÓDOROG...
...MEGBÁNJA, HOGY MAGÁRA HARAGÍTOTTA OREM HAWKINST!

AZ ÁLDOJÁT, SEJTETTEM! MÉG EGY BETOLAKODÓ!

JÉZUSOM, MICSODA VADON! SOSE TALÁLJUK MEG AZT AZ ÖRÜLTET! DE MI...

BDAMM!
ÚRISTEN! TATUM SERIFF!

TYÚHA! EZ NEM BETOLAKODÓ! EZ A SERIFF...
HÉ! MAGA OTT! NE MOZDULJON!

HUHH?
BDDAMM!
ASZONTAM... NE MOZDULJ!

OREM BÁCSI!

MIT MŰVELT A BÁCSIKÁMMAL?

HISZ MEGÖLTE! HISZEN... JAJ!

AAIEEEEEEEE!
SZŰZ ANYÁM!
HÁT MÉGIS LÉTEZIK SZÖRNYETEG!

HAGYD BÉKÉN! HAGYD, TE NYAVALYÁS!
BIZTOS EZ ÖLTE MEG TATUMOT! ÉN MEG LELŐTTEM AZT A FARMERT. TÉVEDÉSBŐL! ISTENEM!

ERIGGY! PUSZTULJ!
SEGÍTSÉG! JAJ, SEGÍTSÉG!

VÉGE MÁN, KISASSZONY! VÉGE!
FELFORDULT EZ AZ IZÉ!

DE... DE OREM... SZEGÉNY OREM BÁCSI!
BALESET VÓT, KISASSZONY... NEM SEJTETTEM, HOGY...

ASZITTEM, HOGY Ő... HOGY Ő... HONNAN TUDHATTAM VOLNA?
ISTENEM! ISTENEM!

SIKERÜLT, KÖLÖK! ELINTÉZTED!
MEGÖLTED A SZÖRNYET, AMI MAJDNEM CSŰFFÁ TETT!

BÜSZKE LEHETSZ, FIÚ!
AZ A! MEGTETTED A KÖTELESSÉGEDET!

ÚGY, ÚGY... MEGTETTEM.

EZ A SZÖRNY SENKIT SE FENYEGET ERREFELÉ TÖBBÉ!
GENERAL STO

LÁTOD, MINDEN A LEGJOBBAN ALAKULT! CSAK SZEGÉNY ÖREGOREMET SAJNÁLOM! KÁR, HOGY ÍGY VÉGEZTE!
PERSZE AZT SE SZERETTEM VOLNA, HOGY NEKED BÁNTÓDÁSOD ESSÉK!
ÚGY FÉLTEM, HOGY MEGTALÁLNAK!
KÜLÖNÖSEN MIUTÁN AZ ÖZVEGYET MEGTÁMADTAD!
SZÉGYELHETED MAGAD! HISZ MEGCSALTÁL!
ÉS ÉN MÉG ÖSSZEFEKÜDTEM VELED MINDEN ÉJJEL, EGY ÁLLÓ ÉVEN ÁT!
GRRR!
TUDOD... SZERENCSÉD VOLT. A SERIFF HELYETTESE ÖSSZETÉVESZTETT AZZAL A SOK BELSŐSÉGGEL, AMIT A VEREMBŐL KIKOTORTUNK!
NEM ÉRTEM PERSZE, HOGY TÖRTÉNHETETT... ANNYIVAL ARANYOSABB VAGY ANNÁL A RONDASÁGNÁL!
NEM PANASZKODHATOK!
ÉS MOST... CSAK AZ ENYÉM VAGY!
SOK SZÉP ÉSZAKÁT TÖLTHETÜNK MÉG...
...KETTESBEN!
VÉGE

A FEKETE SZIVÁRVÁNY

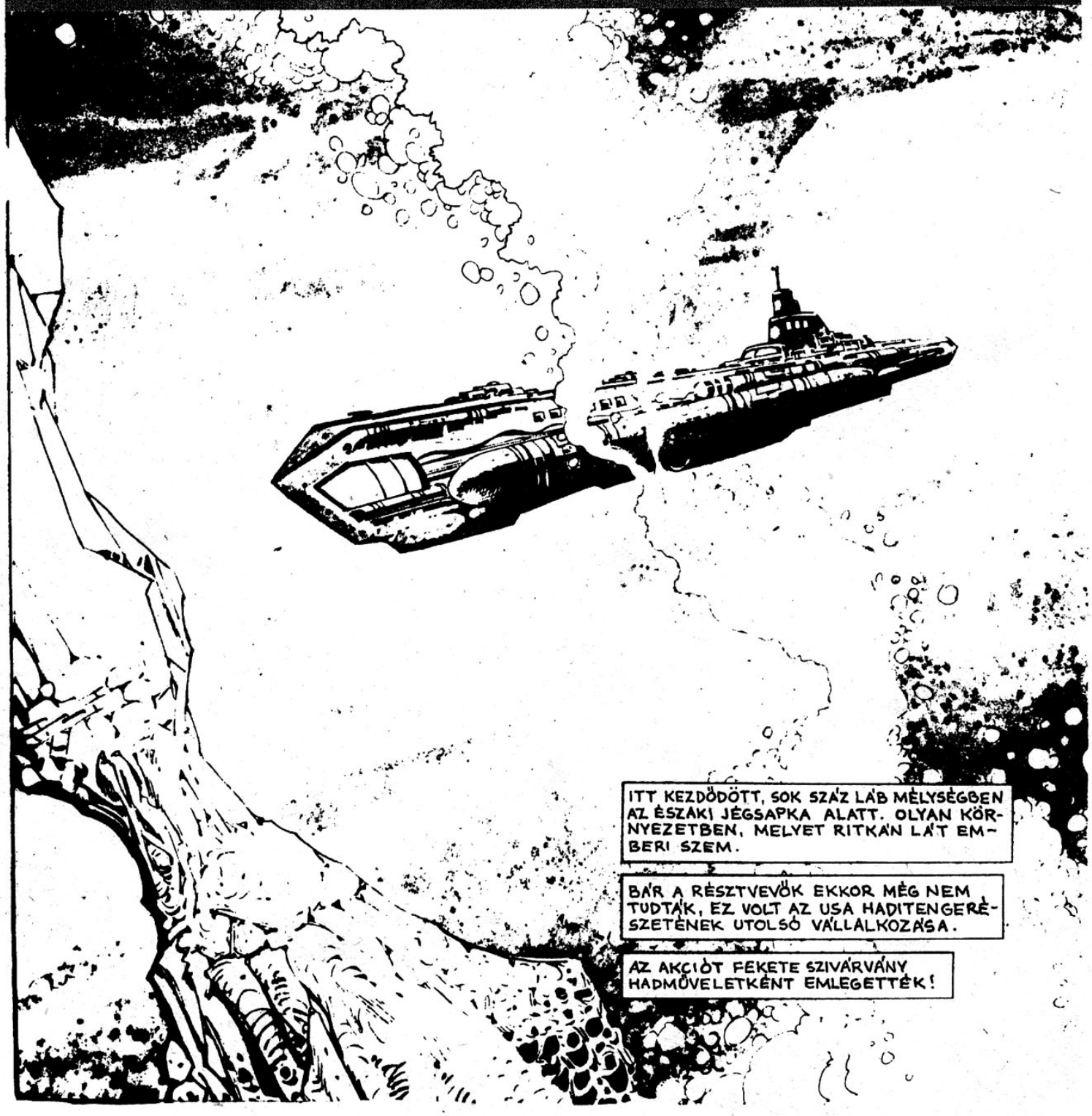

FIGYELEM, EMBEREK, ITT WAYNE ADMIRÁLIS! KÖZELEDÜNK AZ ÉSZAKI PÓLUSHOZ!
MŰSZEREINK SZERINT A JÉGFELÜLET ÉPPOLY SEBESEN TÖREDEZIK ITT IS, MINT MINDENÜTT!
JÓKORA JÉGHEGYEK VÁLNAK LE A MEZŐRŐL...
... DARABOKRA ESIK AZ EGÉSZ! ÉS SEJTELMÜNK SINCS, MIÉRT!
WAYNE ADMIRÁLIS! ODAKINT, URAM... ODAKINT ...
MIT LÁT, KAPITÁNY?
ÚRISTEN AZ ÉGBEN!
SÍR VOLT EZ, TEMETŐ! SOK EZER ÉVES, MINDENKI ÁLTAL ELFELEDETT!
EGY EGÉSZ ÖRÖKKÉVALÓSÁGON ÁT ŐRIZTE EGY FEJLETTEBB MÚLT EMLÉKEIT!
22

AZ EMBEREK NEM AKARTAK HINNI A SAJÁT SZEMÜKNEK. AZ ISMERETLENBE INDULÓ GYEREKEK ÓVATOSSÁGÁVAL HAGYTÁK EL JÁRMŰVÜKET, ÁMULVA JÁRTAK-KELTEK A SZÁZAD RÉGÉSZETI LELETEI KÖZT!
EZT NÉZZE, ADMIRÁLIS! SOSE LÁTTAM HASONLÓT! HONNÉT VALÓ EZ A SOK IZÉ?
AZ MIND SEMMI, REYNOLDS! EZT FIGYELD ITTEN!

NEM T'OM, MI EZ, DE NYAKAM RÁ, HOGY VALAMI FEGYVER!

FENYEGETŐ, IGAZ-E, URAM?
AZ, NAGYON IS! ELÉG HA RÁNÉZEK, MÁRIS MEGBORZONGOK!

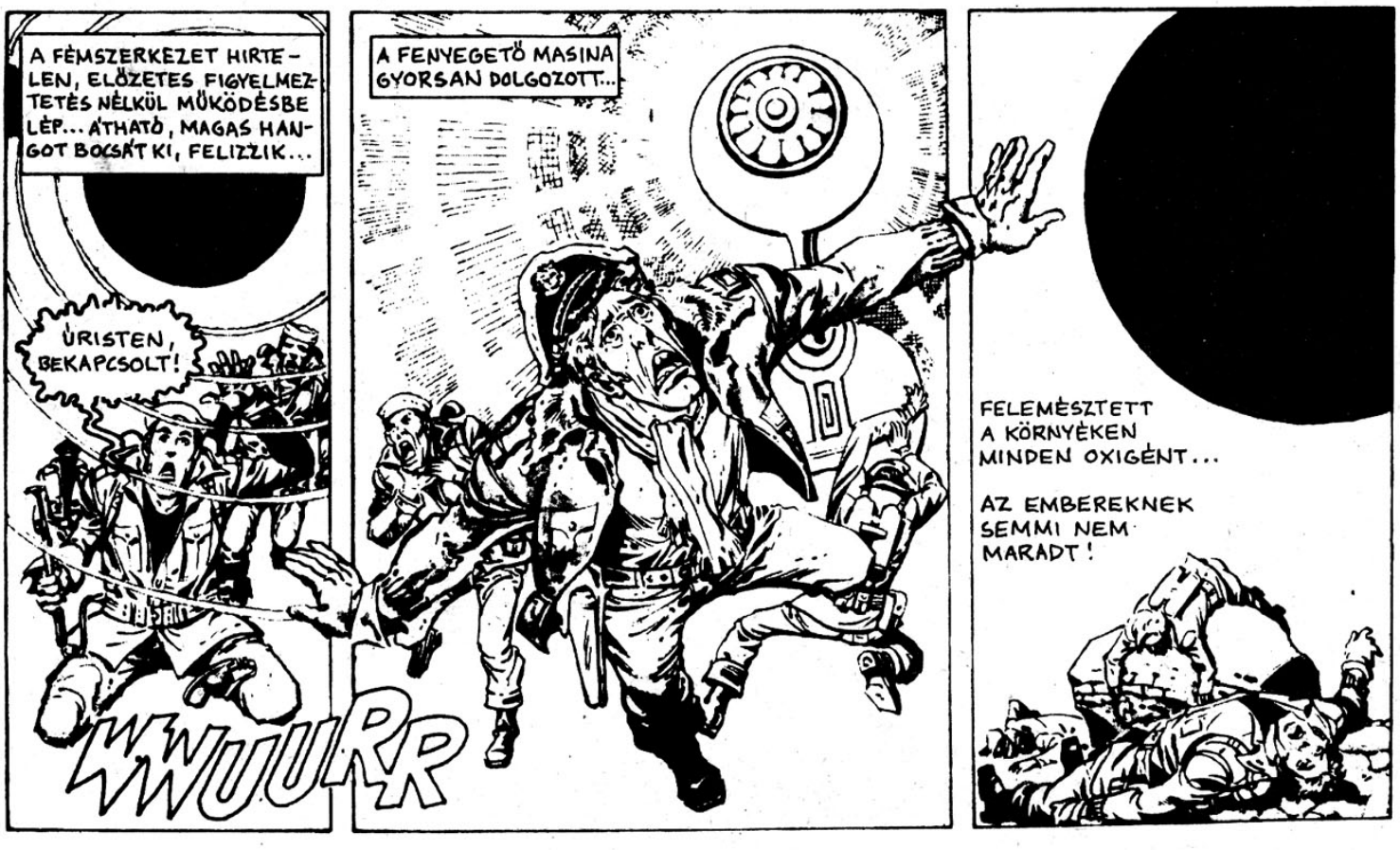
A FÉMSZERKEZET HIRTELEN, ELŐZETES FIGYELMEZTETÉS NÉLKÜL MŰKÖDÉSBE LÉP... ÁTHATÓ, MAGAS HANGOT BOCSÁT KI, FELIZZIK...
ÚRISTEN, BEKAPCSOLT!
WUURR
A FENYEGETŐ MASINA GYORSAN DOLGOZOTT...
FELEMÉSZTETT A KÖRNYÉKEN MINDEN OXIGÉNT...
AZ EMBEREKNEK SEMMI NEM MARADT!

AKIK A FEDÉLZETEN MARADTAK, ÖRÜLHETTEK, HOGY ÉLVE MEGÚSZTÁK! OLYAN RÉMTÖRTÉNETTEL TÉRTEK HAZA, MELY TÚL HIHETETLENNEK TŰNT, SEMHOGY IGAZ LEGYEN...!
A KATONAI SZAKÉRTŐK TUDÓSOK BEVONÁSÁVAL ELEMEZTÉK A TÖRTÉNTEKET...
A SARKI LELET LÉTEZÉSÉT AZONBAN NEM TITKOLHATTÁK SOKÁIG A KÖZVÉLEMÉNY ELŐL!
A TITOKZATOS SZERKEZET SUGÁROZTA HULLÁMOK HAMAROSAN MÁGNESES RENDELLENESSÉGEKET OKOZTAK A LÉGKÖRBEN! RÖVIDDEL EZUTÁN ISZONYÚ FEKETE SZIVÁRVÁNY JELENT MEG AZ ÉGEN, KÖRÜLVETTE A BOLYGÓT, RÉMÜLETET KELTETT MINDENÜTT!
A HOLD KÖRÜL KERINGŐ ZEBRA ŰRÁLLOMÁS FEDÉLZETÉN A JELENSÉG SOK TÖPRENGÉSRE, TALÁLGATÁSRA ADOTT OKOT...!
JASON! EZ PERCRŐL PERCRE SÚRÚBB!
MI A FENE LEHET?
NEM TUDOM, CONNIE! SOSE LÁTTAM EHHEZ FOGHATÓT!
HIHETETLEN ENERGIÁK HALMOZÓDNAK BENNE, AKÁR EGY HATALMAS DINAMÓBAN!
MEG TUDOD ÁLLAPÍTANI A FORRÁSÁT?
EZ A FEKETE GYŰRŰ AZ! EGY GALAXISRA VALÓ ENERGIÁT TERMEL ÉS RAKTÁROZ. NÉGYZETMILLIMÉTERENKÉNT SZÁZTRILLIÓ AMPERT!
EZ... KÉPTELENSÉG!

GONDOLOD, KÖZE VAN AHHOZ AZ IDEGEN GÉPEZETHEZ, AMIT A SARKI JÉGSAPKA ALATT TALÁLTAK?
NEM TUDOM! CSAK AZT TUDOM, HOGY EMBERALKOTTA GÉP NEM KÉPES LÉTREHOZNI ILYEN ERŐT!
VAJON MIRE VALÓ AZ A SOK BERENDEZÉS?
AZÉRT RAKTÁK ODA, HOGY AZ EMBERISÉG RÁTALÁLJON ...
... ÉS EZZEL MŰKÖDÉSBE HOZZA!
KÉTSÉG SEM FÉRHET HOZZÁ, HOGY A FEKETE SZIVÁRVÁNYT A LELET OKOZZA!
EGY IDEGEN FAJ TERVEZTE EL MINDEZT, JÓVAL AZELŐTT, HOGY AZ EMBER KIALAKULT!
ÉS BÁRMI IS A SZÁNDÉKUK, SEMMIT SEM TEHETÜNK!
AZ ŰRÁLLOMÁS METEOROLÓGUSÁNAK SZAVAI FELÉRTEK EGY JÖVENDÖLÉSSEL! AZ EMBEREK FOHÁSZKODÁSON KÍVÜL ALIGHA TEHETTEK EGYEBET!
CONNIE... EZ A SZIVÁRVÁNY MEGMOZDULT. HALLATLAN SEBESSÉGGEL FOROG. AKKORA AZ ENERGIÁJA, HOGY A MŰSZEREINK MÁR NEM IS JELEZNEK!
HÍVOM WASHINGTONT! FIGYELMEZTETNEM KELL ŐKET, HAMAROSAN ELSZABADUL A POKOL!
ELKÉSETT! AZ ENERGIAFORRÁS INSTABILNAK BIZONYULT. A VÁROSOKRA KOZMIKUS ENERGIASUGARAK ZÚDULTAK, SÍKSÁGOKAT PERZSELTEK FEL, ELPÁROLOGTATTAK EGÉSZ ÓCEÁNOKAT IS! ELÉRKEZETT AZ ÍTÉLET NAPJA ...
... MELY EGYSZER S MINDENKORRA A VILÁG VÉGÉT JELENTETTE!

A FEKETE SZIVÁRVÁNY NAGYÍTÓLENCSEKÉNT FÓKUSZÁLTA A NAPSUGARAKAT... TÜZES HALÁLSUGARAKKÁ VÁLTOZTATTA ÖKET!

ÉS E SÖTÉT SUGARAK VÁROSOKRA CSAPTAK LE! ÉLVE SÜTÖTTÉK MEG AZ EMBEREKET, HAMUVÁ VÁLTOZTATTÁK AZ ELEVEN HÚST...
AZ ÉPÜLETEK ÚGY OMLOTTAK ÖSSZE, AKÁRHA EGY ÓRIÁS TAPOSTA VOLNA EL ÖKET!
EEEEEEEEEEEEEEEEAAAAAHHEEEEEAAH
LIDÉRCNYOMÁSOS VOLT A MENEKÜLÉS...
ELÉRKEZETT A VÉG! A RÉG JÓSOLT APOKALIPSZIS!

NAPOK MÚLTÁN NEM VOLTAK TÖBBÉ VÁROSOK! MINDEN, AMIRE AZ ENERGIASUGARAK LECSAPTAK, FORTYOGÓ MASSZÁVÁ VÁLTOZOTT!
LASSAN MAGA A FÖLD IS PUSZTULÁSNAK INDULT!

ISTENEM, CONNIE! SENKI... SENKI NEM VÁLASZOL!
MEGHÁLTAK! ELPUSZTULT AZ EGÉSZ VILÁG!

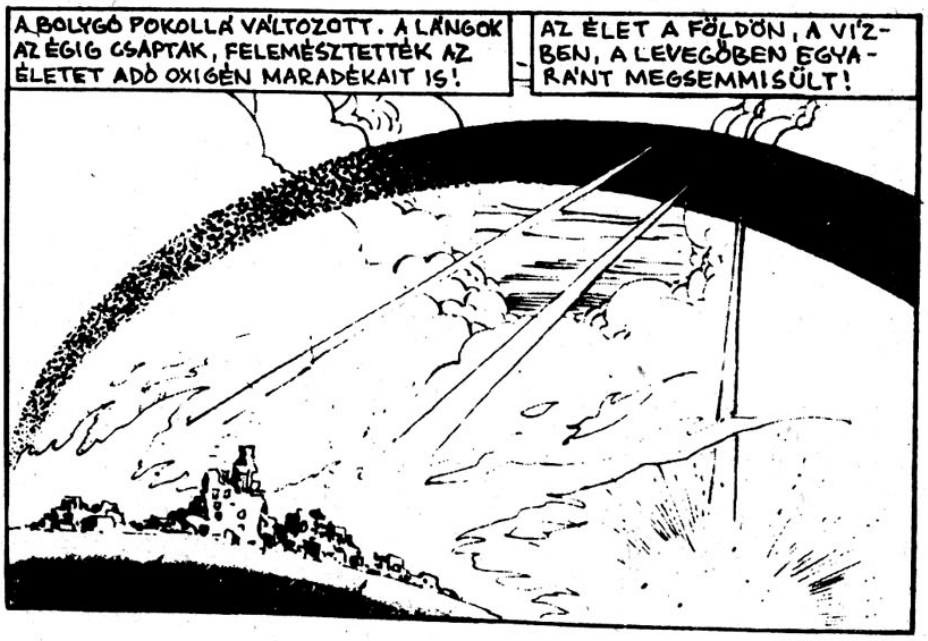
A BOLYGÓ POKOLLÁ VÁLTOZOTT. A LÁNGOK AZ ÉGIG CSAPTAK, FELEMÉSZTETTÉK AZ ÉLETET ADÓ OXIGÉN MARADÉKAIT IS!
AZ ÉLET A FÖLDÖN, A VÍZBEN, A LEVEGŐBEN EGYÁRÁNT MEGSEMMISÜLT!

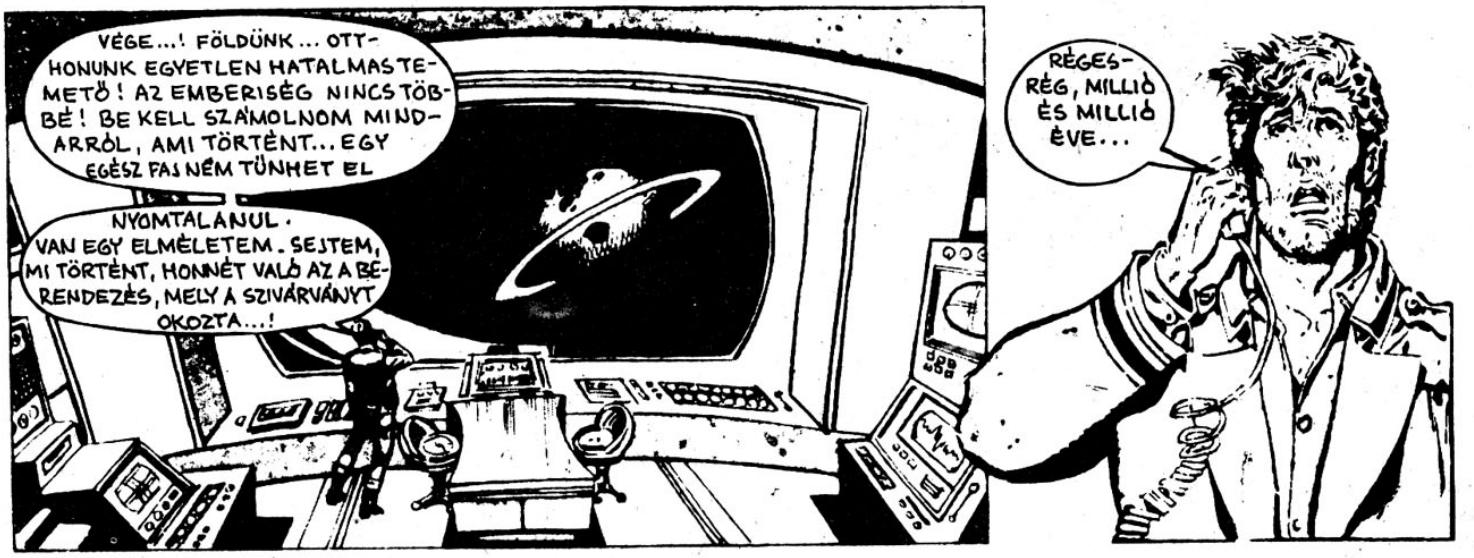
VÉGE...! FÖLDÜNK... OTTHONUNK EGYETLEN HATALMAS TEMETŐ! AZ EMBERISÉG NINCS TÖBBÉ! BE KELL SZÁMOLNOM MINDARRÓL, AMI TÖRTÉNT... EGY EGÉSZ FAJ NEM TŰNHET EL NYOMTALANUL.
VAN EGY ELMÉLETEM. SEJTEM, MI TÖRTÉNT, HONNÉT VALÓ AZ A BERENDEZÉS, MELY A SZIVÁRVÁNYT OKOZTA...!
RÉGES-RÉG, MILLIÓ ÉS MILLIÓ ÉVE...

...MÁS BOLYGÓRÓL JÖTT EMBEREK ÉRKEZTEK A FÖLDRE.

MEGLEHET, KÍSÉRLETEZNI SZÁNDÉKOZTÁK VELÜNK. TÁN VISSZA IS TÉRTEK VOLNA, HOGY ELLENŐRIZZÉK AZ EREDMÉNYT. DE MERT A TÁVOLSÁGOT TÚLSÁGOSAN NAGYNAK TALÁLTÁK...

...AMOLYAN RIASZTÓBERENDEZÉST REJTETTEK A SARKI JÉG ALÁ.
TUDTÁK, HOGY HA AZ EMBER RÁBUKKAN, TÚLSÁGOSAN ELŐREHALADT MÁR A FEJLŐDÉSBEN!
HA MEGTALÁLTUK, MAGASABBRA JUTOTTUNK A SZÁMUNKRA MEGENGEDETTNÉL, "RÁSZOLGÁLTUNK" A PUSZTULÁSRA!
MERT RÁLELTÜNK, FENYEGETÉSSÉ VÁLTUNK. EZÉRT HÁT... LEMÉSZÁROLTAK MINKET!

ARNAL ÉS A KÉT SÁRKÁNYFOG

(2. rész)

AH! A RÚT MEGSZÉPÜLT! GYERTEK VELEM –
GYORSAN!
TA–!
TEN–!
Ó, DE GYÖNYÖRŰ!
AKAROM!
DE JÓ KÉPŰ!!
AKAROM!
INKÁBB A HALÁL!
NA KINEK ADJAM?
NEKEM!
NEKEM!
NEKEM!
NEKEM!
NEKEM!
AKKOR MÁSKÉNT KISZÁMOLJUK!
ECC – PECC – KIMEHETSZ...
VÁRJ!
VÁRJ!
JOBB ÖTLETEM VAN!
NYERJEN A LEGERŐSEBB!

A VETÉLKEDŐ MEGKEZDŐDÖTT ÉS ŐK ADDIG ELMENEKÜLTEK...

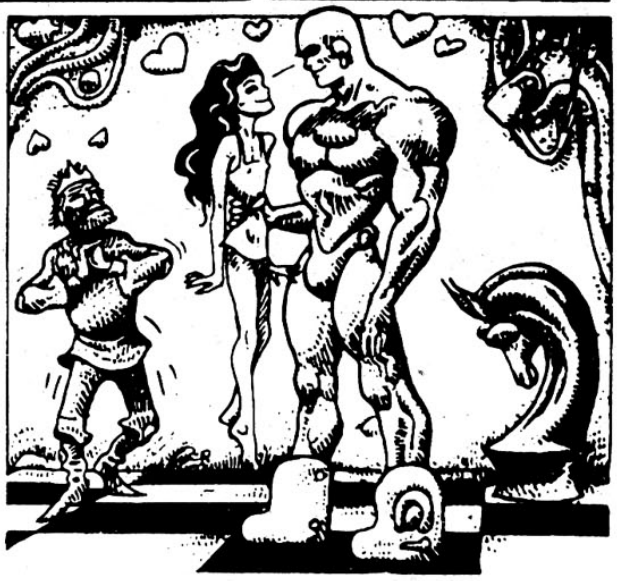

JÖTTEK IS A VENDÉGEK A KIRÁLYI VÁRBA

ELJÖTT A NAP
MONDANOM KELL VALAMIT
MONDD CSAK
NEM EMBER VAGYOK, CSAK ROBOT
SENKI SEM HIBÁTLAN
DE MIT SZÓL AZ APÁD?
ELFUTOK MEGKÉRDEZNI
!
Ó, BORZALOM!
ARNAL, ATYÁM SZOBÁJÁBAN ZAK A VARÁZSLÓ VAN!
JÓL LÁTTAD?
AHOGY MOST TÉGED!
MIT CSINÁLJUNK??
VENDÉGEINK! GYÜLEKEZZETEK!

TÉRDELJE-TEK LE, A KIRÁLY ÉRKEZIK!

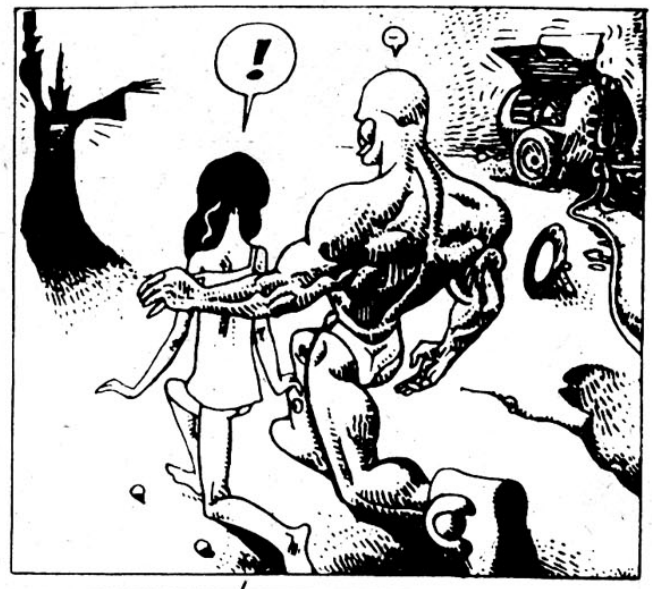
!
?

KLAP...

NEM!!

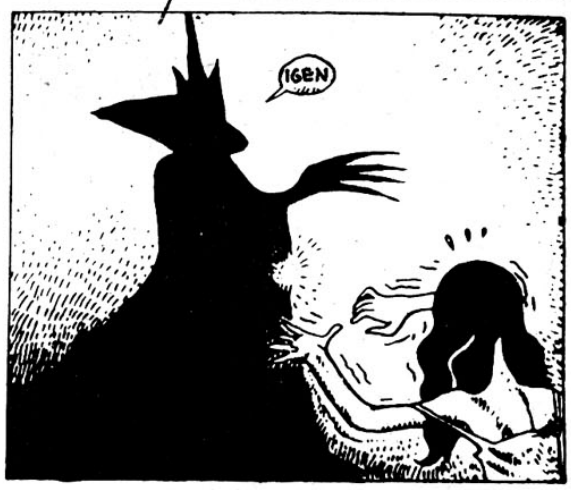
IGEN

CSODÁLKOZTOK?
HÁT HOGYNE!
A KIRÁLY ÉS A VARÁZSLÓ UGYANAZ A SZEMÉLY

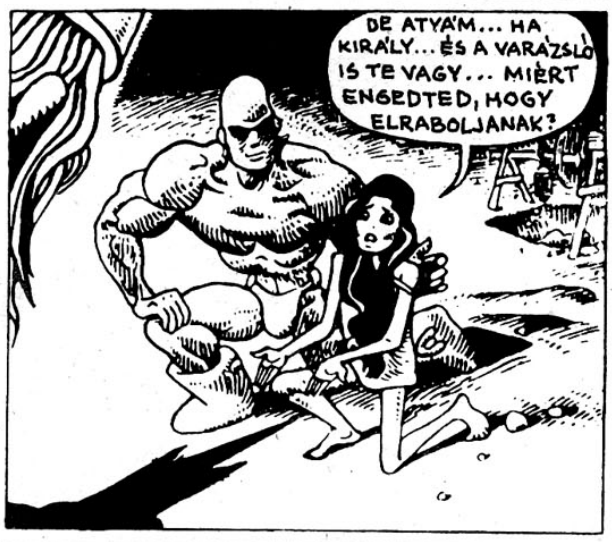
DE ATYÁM... HA KIRÁLY... ÉS A VARÁZSLÓ IS TE VAGY... MIÉRT ENGEDTED, HOGY ELRABOLJANAK?

ÁRTATLAN GYERMEK...
SEMMIT SEM TUDSZ...
A SZADOMAZO-CHIZMUSRÓL, AZ ÖDIPUSZ KOMPLEXUS-RÓL...

ADJ KEZET!
ÁRNAL, TE VAGY A BOLYGÓ LEGERŐSEBB FEGYVERE. HA ÖSSZEFOGUNK AZ EGÉSZ GALAXIST MEGHÓDÍTHATJUK. SENKI SEM ÁLLHAT ELLEN!

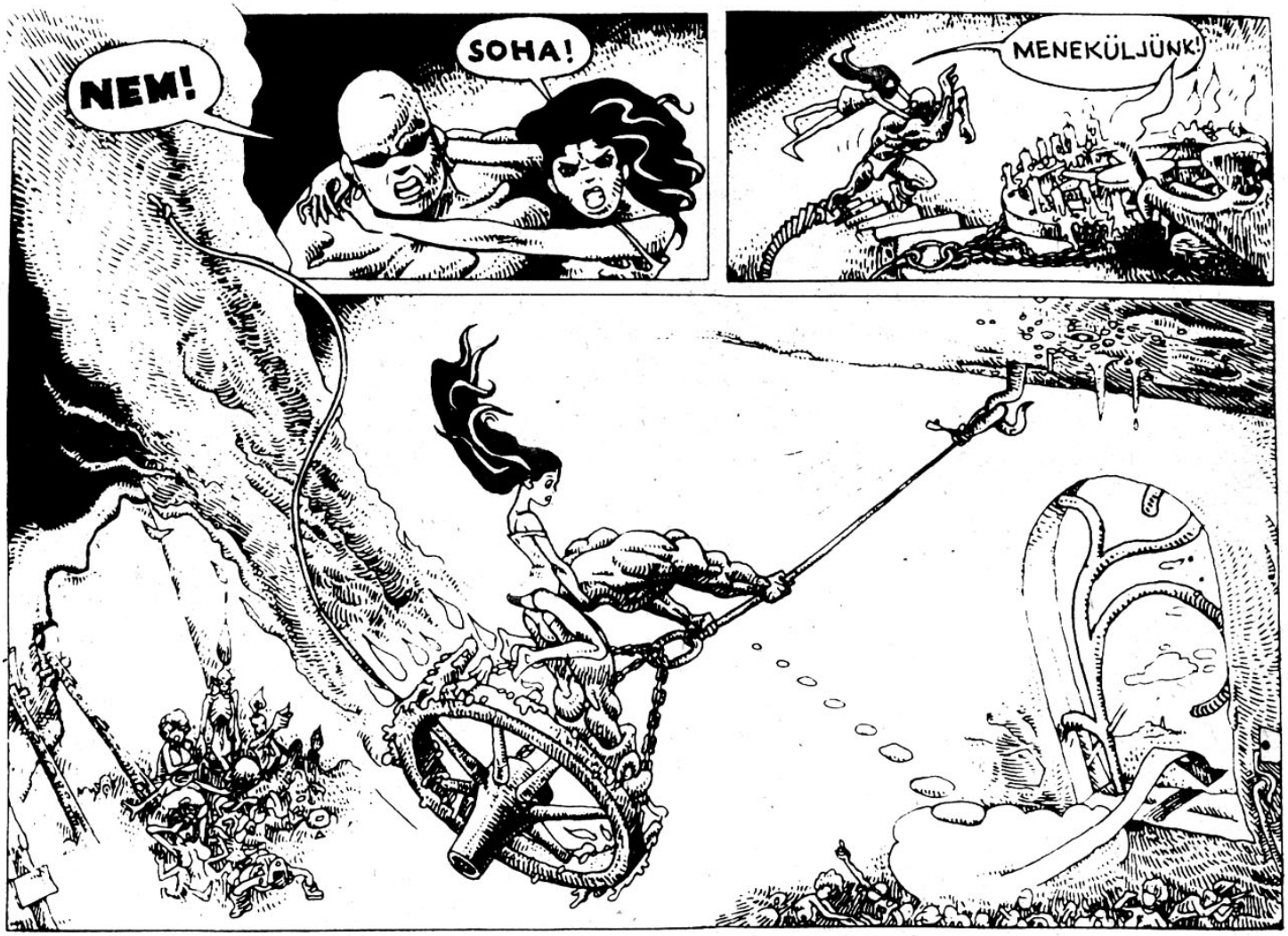
NEM!
SOHA!
MENEKÜLJÜNK!

UTÁNUK!
ZRBR
BR
HRR!
Vrr!

FENSÉG... A LEGVESZEDELMESEBB FEGYVER...
EGY SZÓT SEM AKAROK MÁR

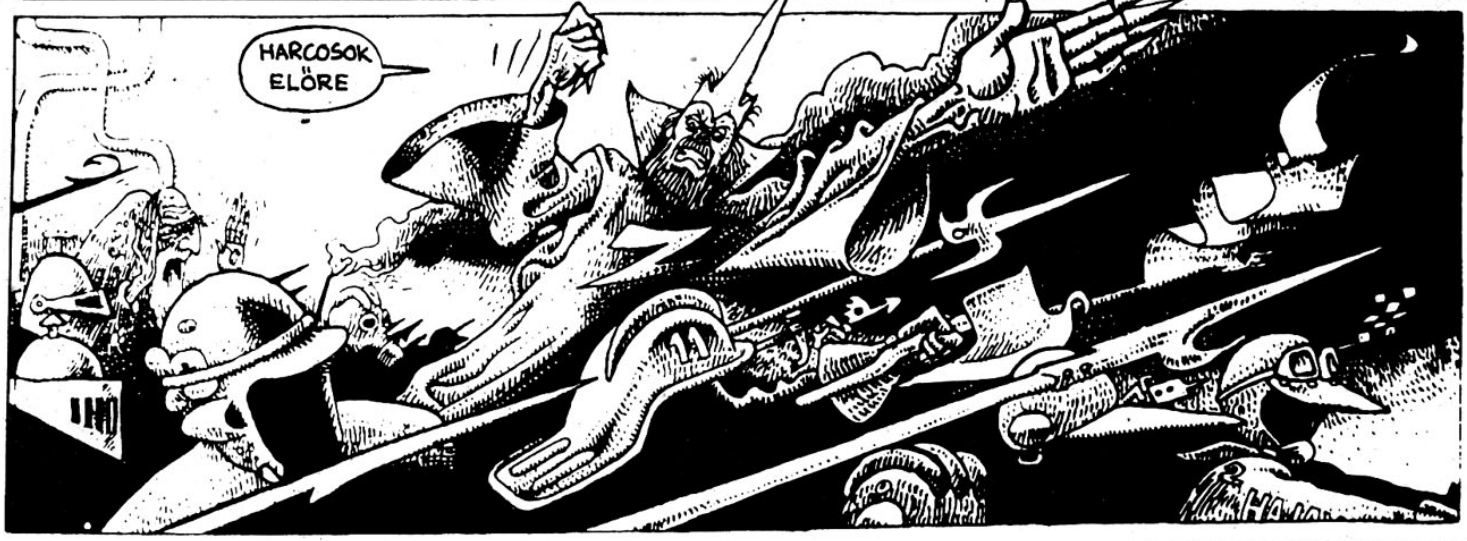
HARCOSOK ELÖRE

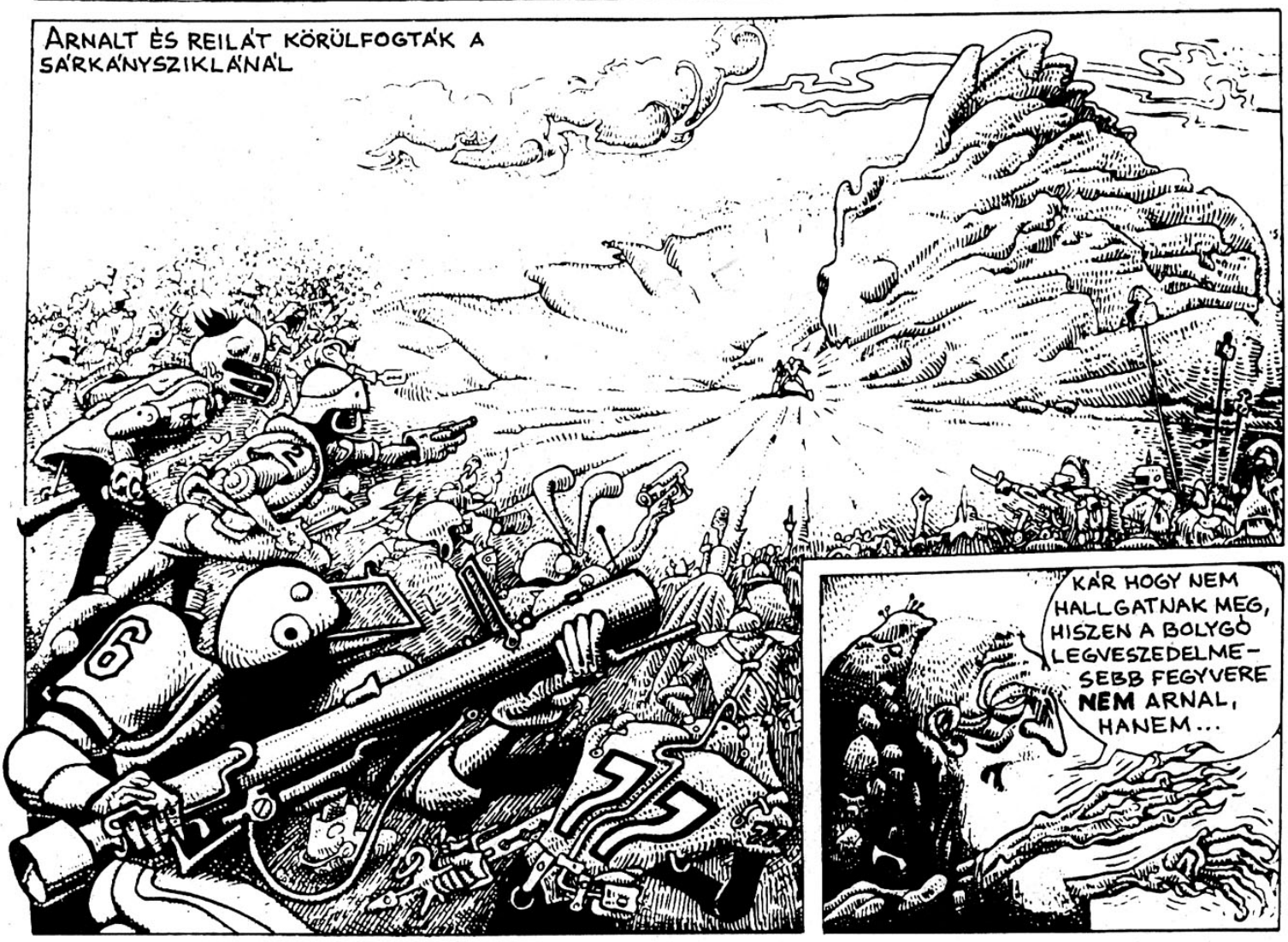
ARNALT ÉS REILÁT KÖRÜLFOGTÁK A SÁRKÁNYSZIKLÁNÁL
KÁR HOGY NEM HALLGATNAK MEG, HISZEN A BOLYGÓ LEGVESZEDELMESEBB FEGYVERE NEM ARNAL, HANEM...

ELVESZTÜNK, ARNAL
MÉG NEM
BE KELL JUTNUNK A SÁRKÁNYSZIKLÁBA!
HIÁBA HÚZOM A FOGAT...
PRÓBÁLD A MÁSIKAT!
1
REMEK
?
2
ÉS A SZIKLA...
hr
...NAGY ROBAJJAL...
...SZÉTTÖREDEZETT!
...Ω!
ITT VAGYOK URAM
... A SÁRKÁNY A SZIKLA MÉLYÉN! ARNAL CSAK A PILÓTÁJA!

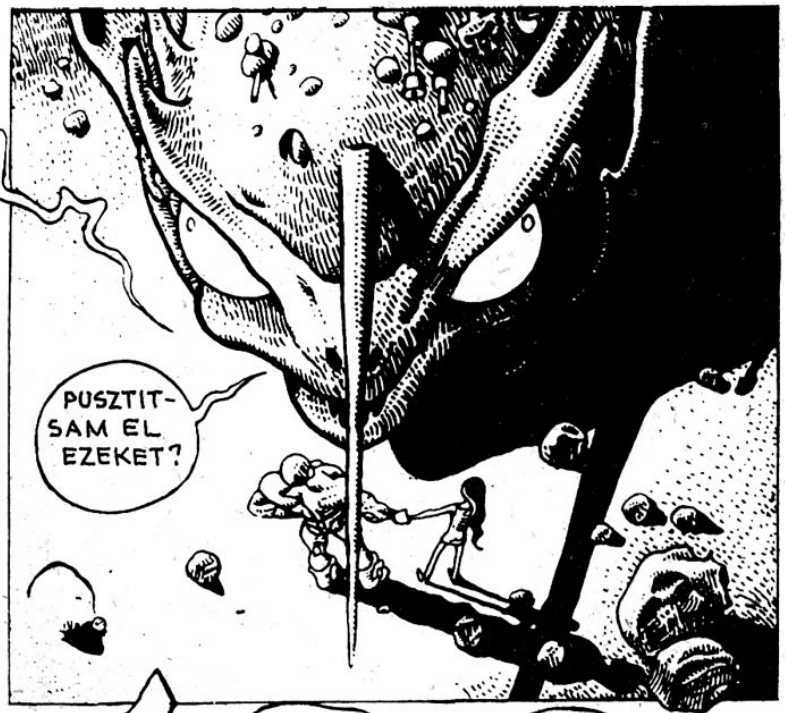

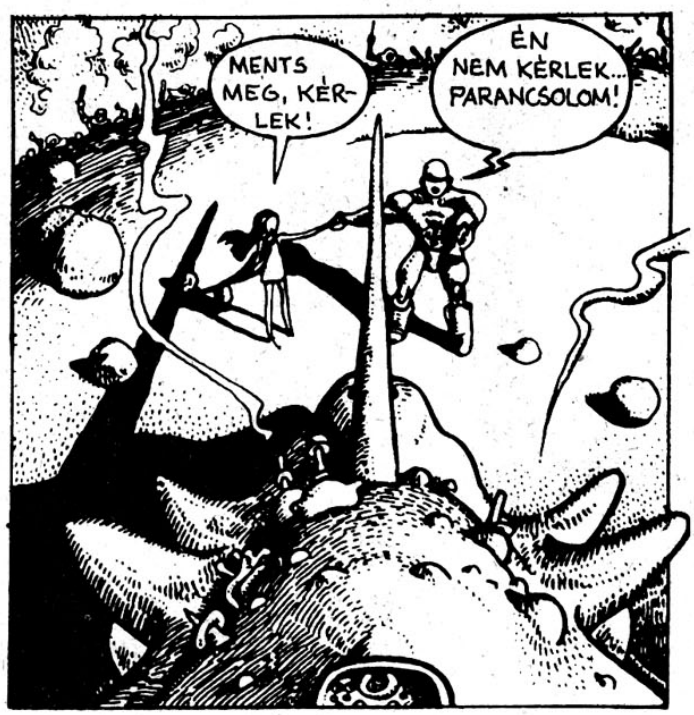

A SZUPERSÁRKÁNY HÁTÁN ARNAL ÉS REILA ÚJ KALANDOK FELÉ SUHANT.

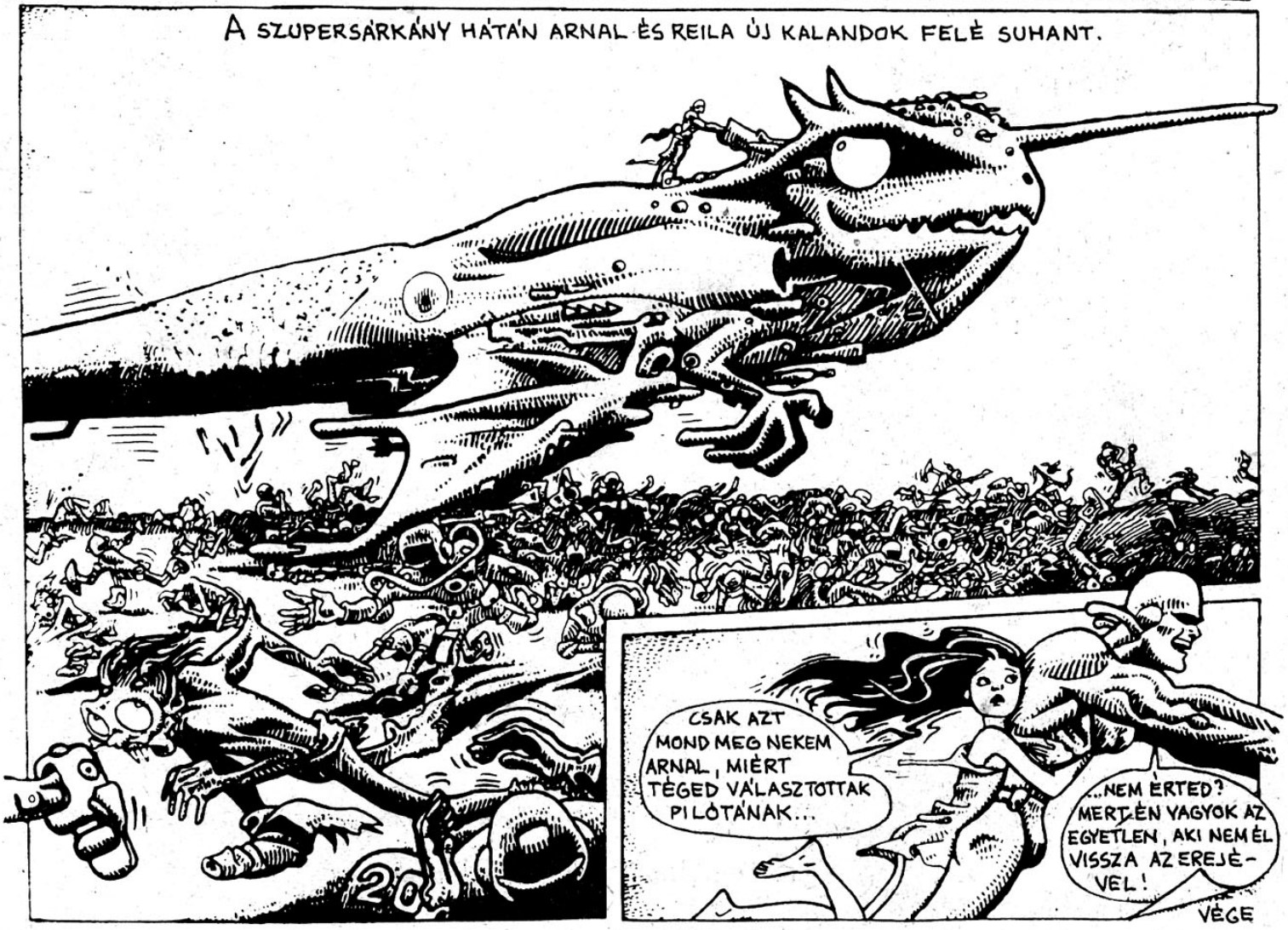

KÖVETKEZŐ SZÁMUNKBAN SZINTÉN ÖT IZGALMAS, ÉRDEKES,

HORROR

EMBERFARKAS

— Óvakodjunk a holdtöltétől —

SCIENCE FICTION

KÖZELÍTÉSEK

— Csak egy fal állt közöttük —

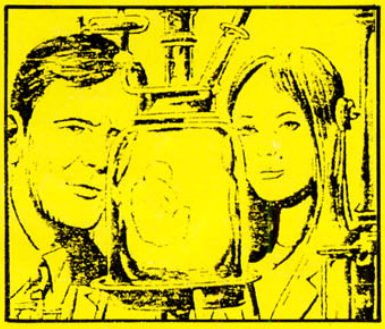

MISZTIKUM

GYERÜNK, DANNY!

— Egy ártatlan arcú kisgyermek korántsem ártatlan játékai —

FANTASY

SÁTÁNTÜKÖR

— A szép szemek bajt okoznak . . . —

KRIMI

ÉLŐADÁS

— . . . ahogyan a zord szemek is —

KITŰNŐEN MEGRAJZOLT KÉPREGÉNYT KÖZLÜNK

YANS KALANDJAI

Egy oldal a KOMIKS című lengyel képregény magazinból